

Udskiftning af styringsprint på Aduro Hybrid

Sværhedsgrad: Medium

Tidsforbrug: 45 minutter

Værktøj: TORX 15 skruetrækker, PH2 skruetrækker, strips (valgfrit)

Komponenter: [Styringsprint](#)

Obs.: Alle ændringer og justeringer må kun udføres, når ovnen er kold og afkoblet fra strømforsyningen.

Kontrol af styringsprintets funktion

For at kontrollere om styringsprintet fungerer korrekt eller om det skal udskiftes, er det vigtigt at sikre sig, at kablerne er placeret og forbundet korrekt.

Prøv at aktivere forskellige funktioner såsom snegl, blæser og eltænder for at se, om lamperne lyser på styringsprintet. Hvis ikke, bør det udskiftes.



Udskiftning af styringsprintet

Det er vigtigt, at styringsprintet håndteres varsomt, og at det ikke udsættes for statisk elektricitet, når det udskiftes. For at udskifte styringsprintet, åbn da den nederste låge og skru pladen af, der sidder på ovnens nederste venstre side. Træk forsigtigt styringsprintet ud for ikke at beskadige print eller kabler:



Placer styringsprintet med bunden på gulvet. Sørg for at tage et billede af printet eller mærke hvert kabel for at sikre, at de placeres i de rigtige stik, når du udskifter printet.

Klip stripsene og tag kablerne ud ved at trække forsigtigt i de grønne stik. Vær forsigtig, når du fjerner wi-fi-kablet (se billede 3), da det er skrøbeligt:

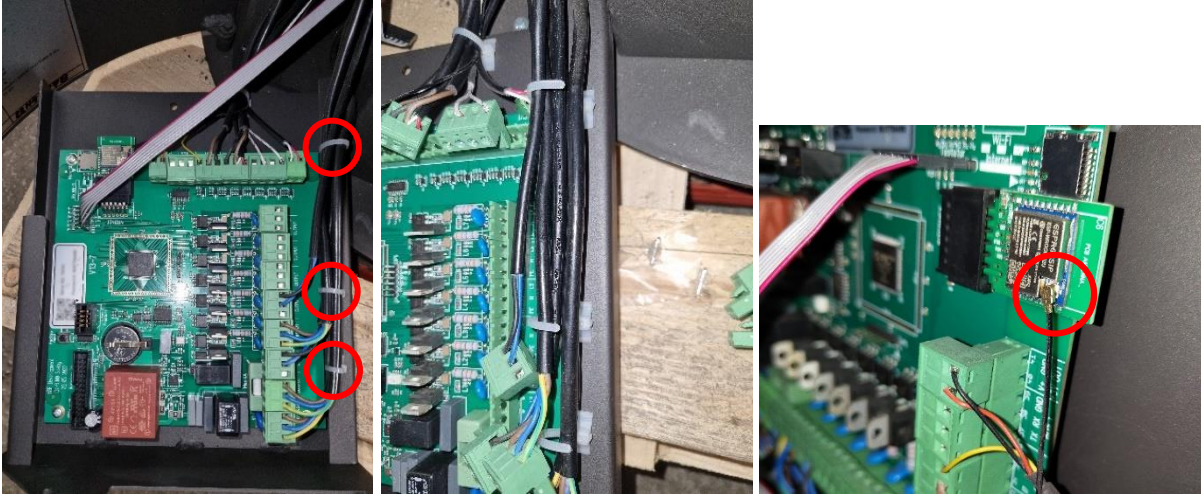

Skrue de fire skruer af (markeret i billedet herunder), fjern styringsprintet fra metalpladen og udskift det med det nye print:



Hvis du har strips i samme størrelse som de hvide plastikholdere, kan du sætte nye strips heri og stramme rundt om kablerne. Hvis ikke, kan du fjerne plastikholderne og sætte strips i en anden størrelse ned i hullerne:

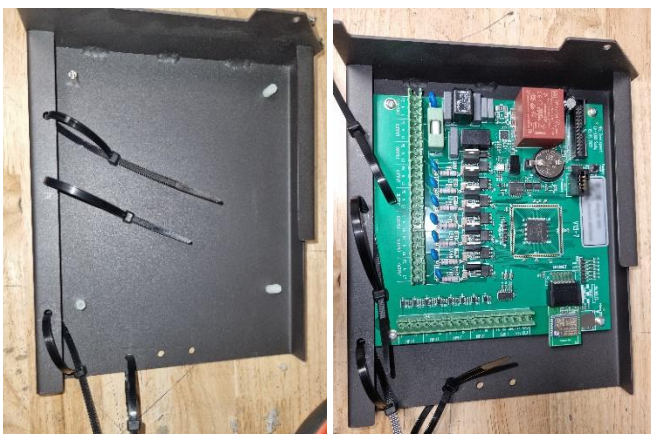

Forbind kablerne til det nye styringsprint. Kablerne skal forbindes til de samme stik som på det gamle print:



Når alle kabler er forbundet korrekt igen, test da, om ovnen kan tænde igen, inden du spænder stripsene. Sæt forsigtigt styringsprintet tilbage i ovnen. Vær forsigtig, for ikke at beskadige print eller kabler.

Det nye styringsprint kommer med et nyt wi-fi-modul. Derfor skal ovnen forbindes til wi-fi igen, og appen skal forbindes til det nye print.

Der er knyttet et nyt serienummer og password til det nye styringsprint. Brug venligst disse ved tilslutning:



Du bør også udskifte klistermærket på indersiden af ovnens nederste frontlåge.